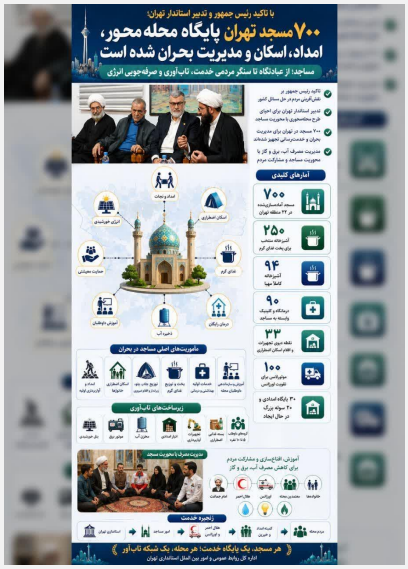

دوشنبه 14 اردیبهشت 1405 - 18:10

۷۰۰ مسجد تهران پایگاه محله محور، امداد، اسکان و مدیریت بحران شده است

با تاکید رئیس جمهور و تدبیر استاندار تهران،۷۰۰ مسجد تهران پایگاه محله محور، امداد، اسکان و مدیریت بحران شده است